

Bluetongue in Regione Veneto

Venezia

9 settembre 2016

Blue tongue – Regione Veneto

- Il 26 agosto – Il Servizio veterinario dell’Az-ULSS di Feltre ha segnalato un sospetto clinico di Bluetongue in un gregge vagante di circa 500 capi
 - Il gregge è composto da due allevamenti uno situato in provincia di Belluno e uno in provincia di Treviso



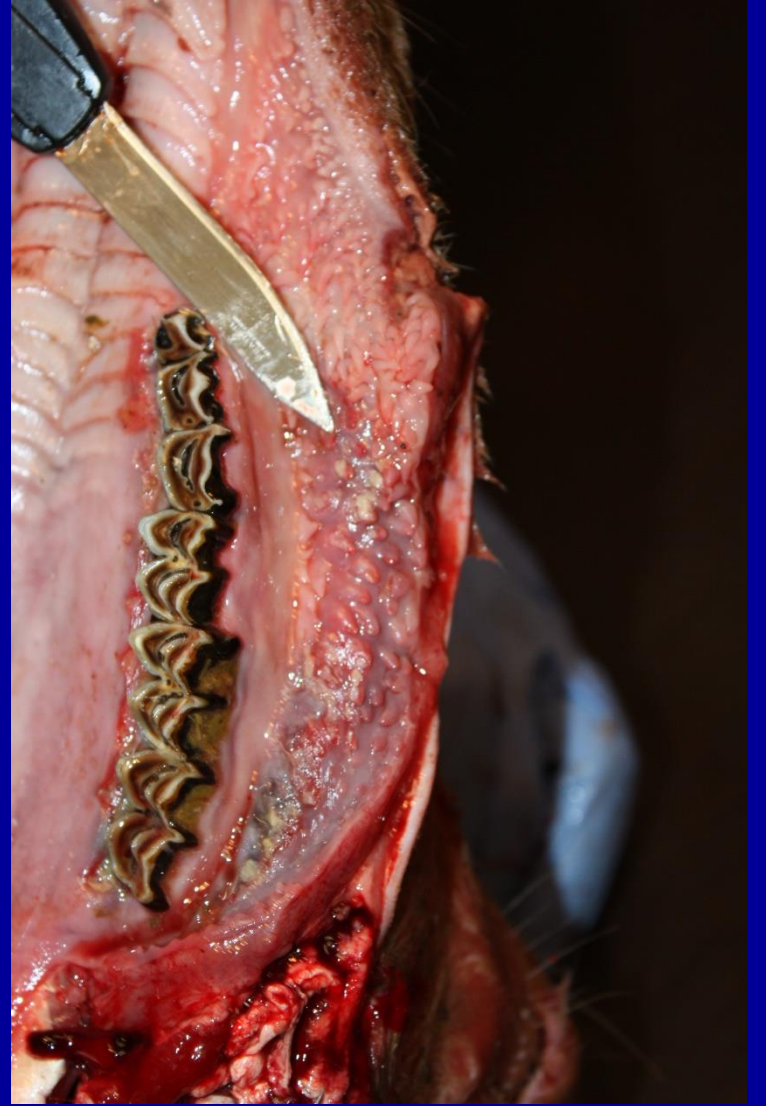
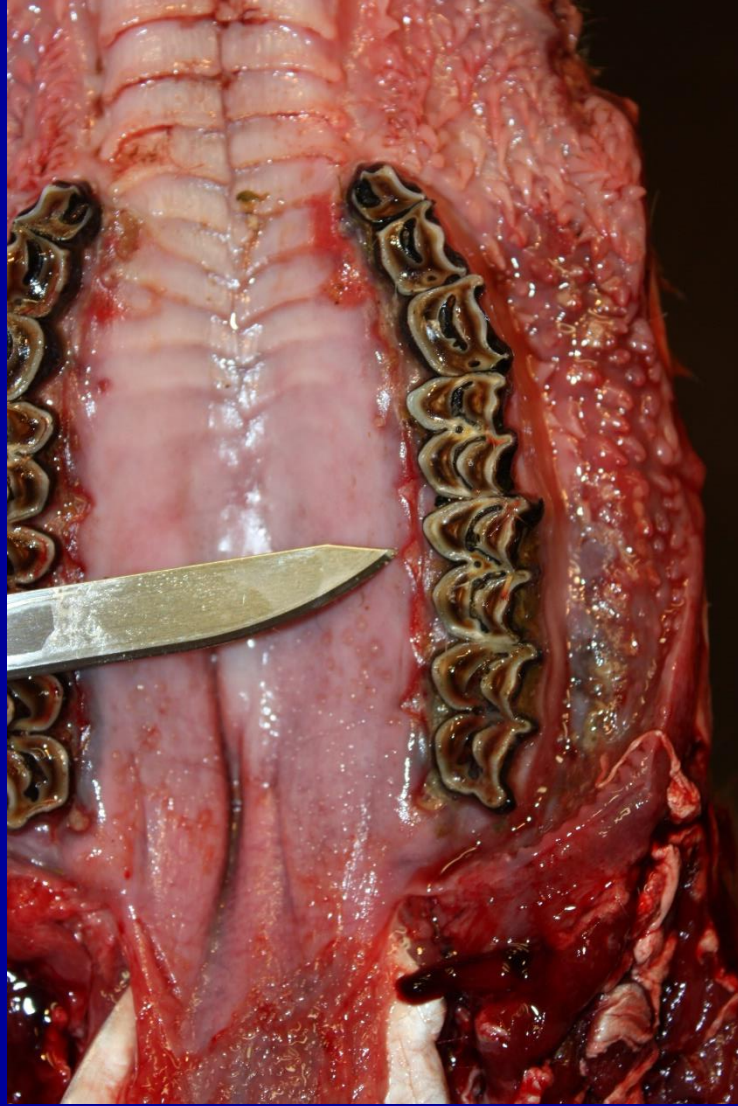

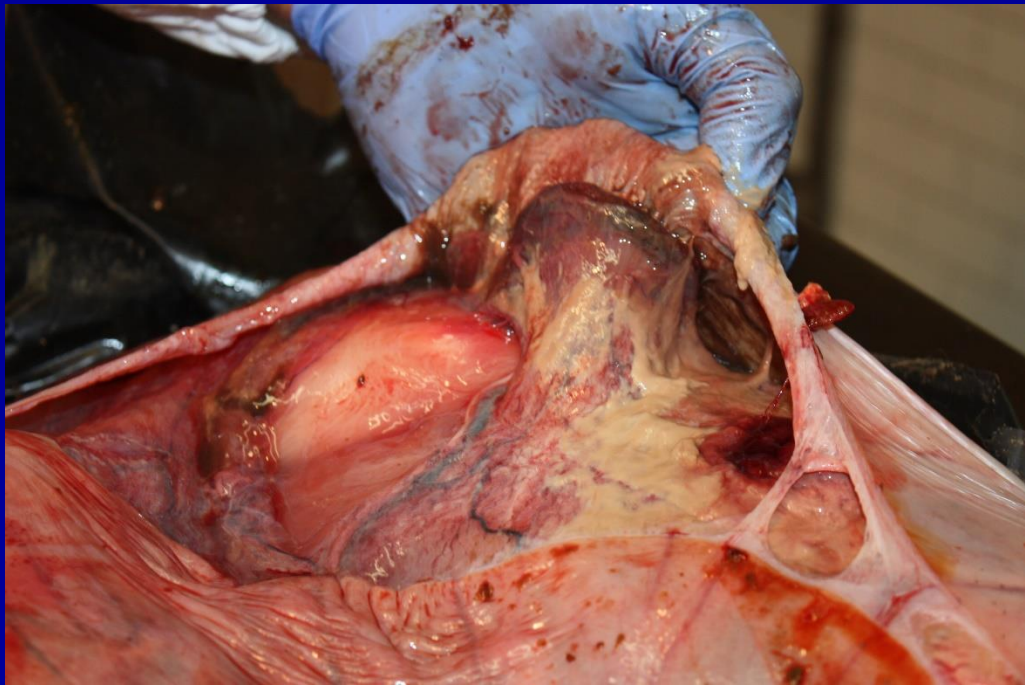
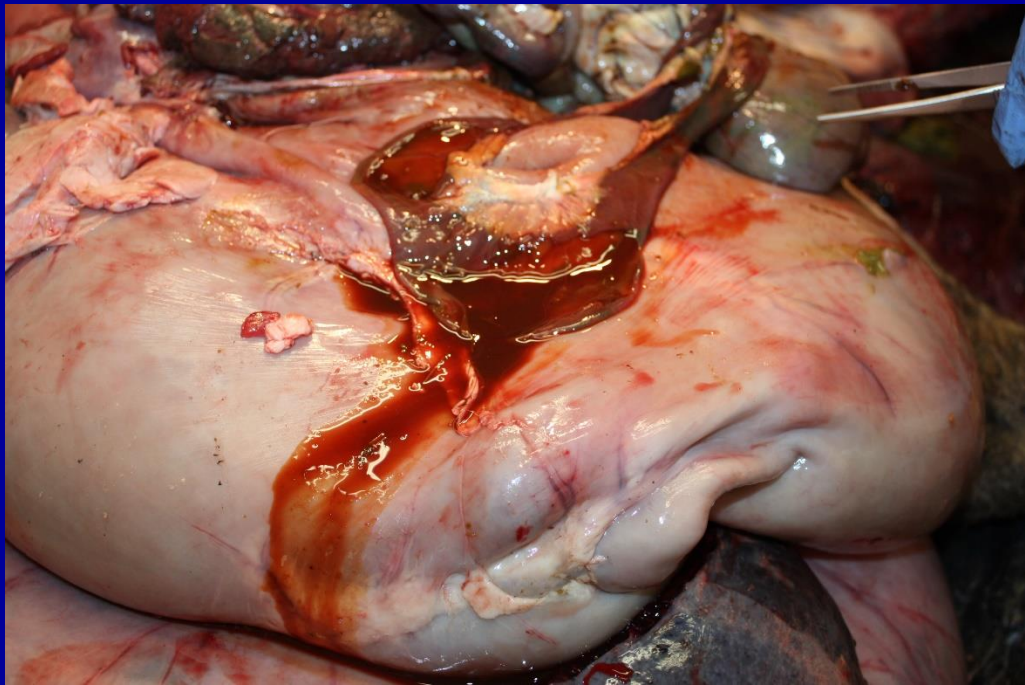

Primo caso confermato

- Il 30 agosto - l'IZSVe referta la positività sierologica e virologica per BT
- 31 agosto – viene confermato il positivo da parte del CRN per la Bluetongue (IZSAM) Bluetongue → **sierotipo BTV 4**
- 1 settembre – la Regione Veneto convoca l'UCL con le Az-ULSS coinvolte (Az-ULSS 2 e 8) e l'IZVe

Primo caso

- Dal mese di Maggio al 26 Agosto il gregge aveva l'autorizzazione per il pascolo in **12** comuni tra Treviso e Belluno

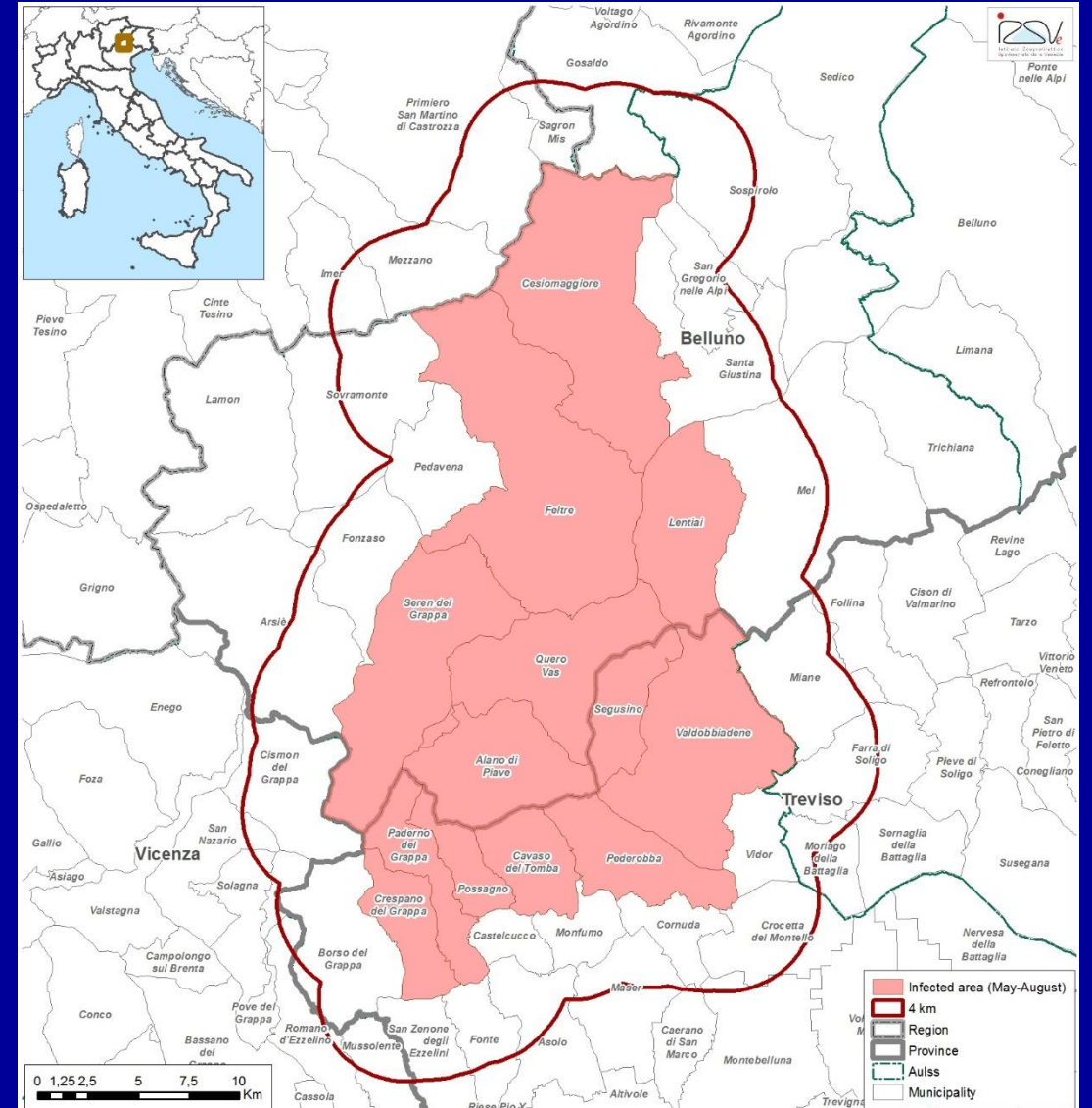

Casi successivi

- 2° caso - 1 Settembre nel comune di Pederobba : 1 ovino con sintomatologia
- 3° – 1 Settembre nel comune di Alano di Piave : 1 ovino con sintomatologia
- 4° caso - 5 Settembre nel comune di Monfumo : 5 ovini con sintomatologia
- 5° Caso – 6 Settembre nel comune di Cavaso del Tomba : 1 ovino con sintomatologia
- 6° Caso - 7 Settembre nel comune di Fonsazo
- 7° Caso – 7 Settembre nel comune di Alano di Piave
- 8° Caso – 7 Settembre nel comune di Alano di Piave
- 9° Caso – 8 settembre nel comune di Seren del Grappa

Casi clinici in ovini

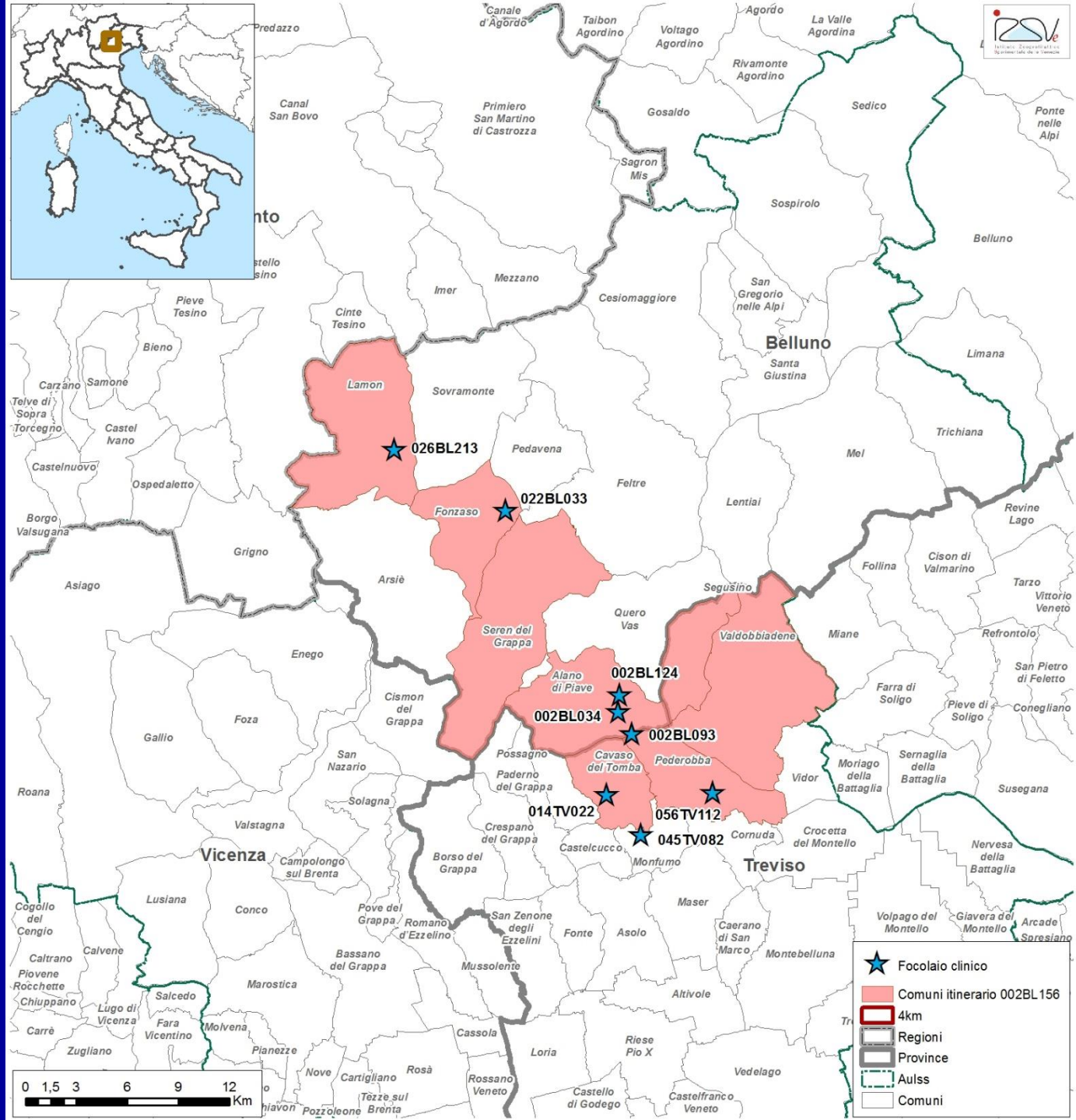

Misure

- 2 settembre - la Regione Veneto inoltra al Ministero la proposta di piano di monitoraggio straordinario
- 5 settembre – provvedimento del Ministero della Salute che include le province di Belluno e Treviso tra le zone di restrizione a livello comunitario
- 5 settembre – approvazione del piano regionale di monitoraggio e inizio controlli da parte dei Servizi veterinari delle Az-ULSS

Piano di controllo

Area infetta: territori dei comuni con infezione in atto più buffer di 4km dal confine comunale.

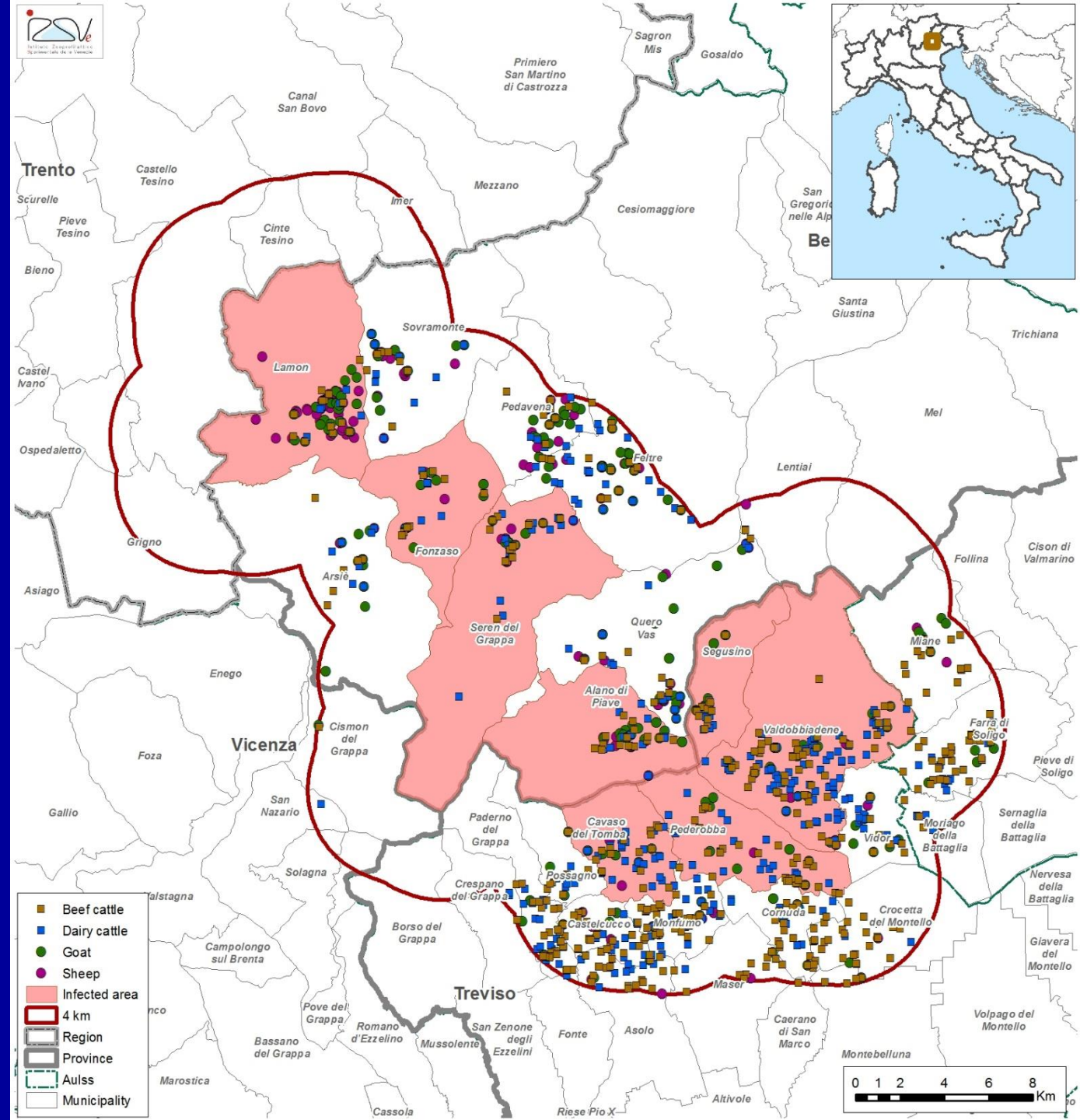

Piano di controllo area infetta

- Allevamenti da latte e da carne
 - Prelievi di sangue su base campionaria
- Allevamenti ovicaprini
 - Controlli clinici ogni settimana

Piano di controllo

Area a rischio (per definire la possibile area di ulteriore diffusione virale):

Tutto il territorio delle province di Belluno e Treviso e il territorio dell'Az-ULSS 15 e dell'Az-ULSS 3

Controllo nelle aree a
ulteriore rischio di
diffusione oltre al territorio
di Belluno e Treviso

Aziende da latte

Campione di latte di
massa da ripetere 3 volte
a distanza di 15 gg

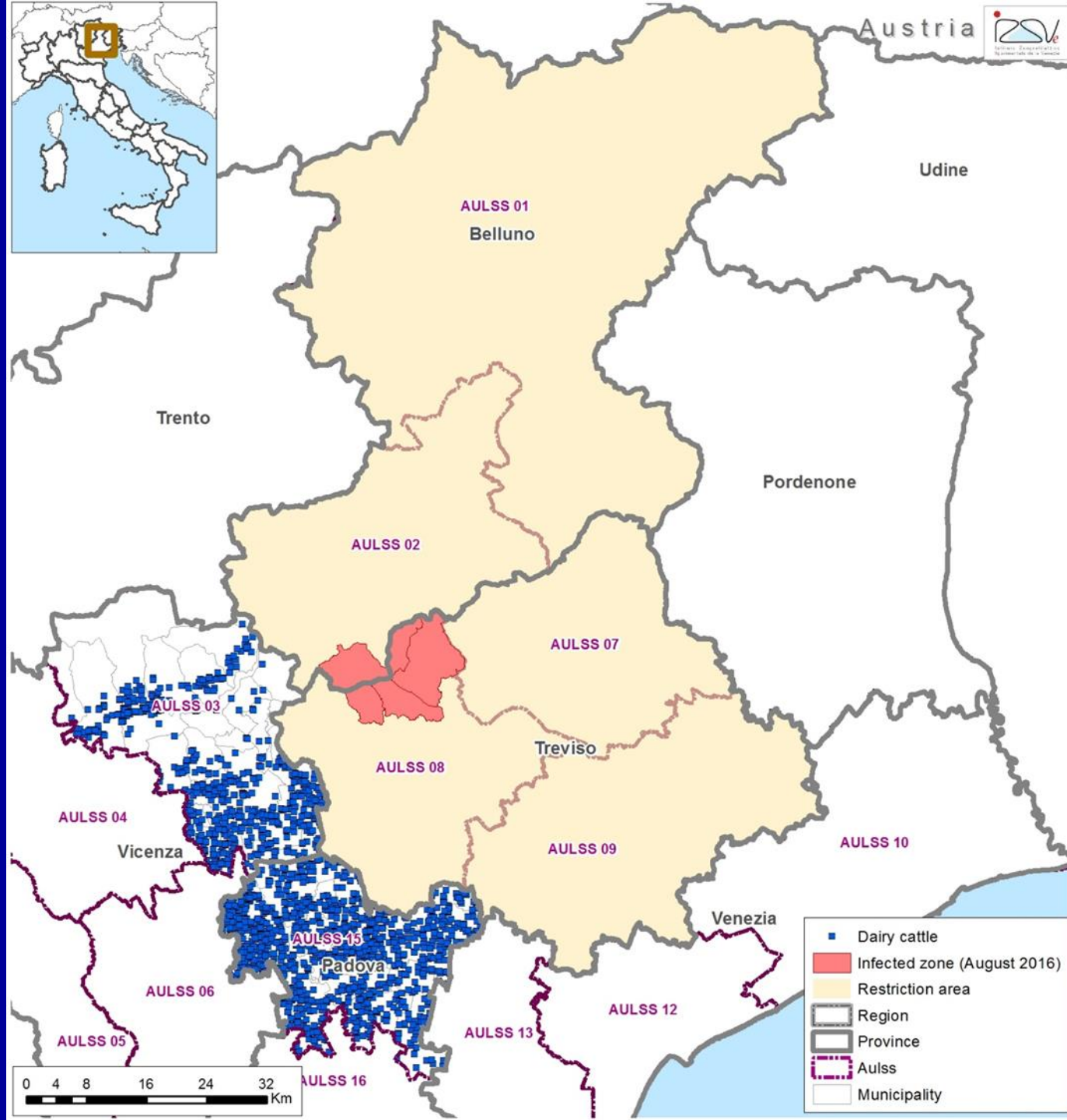

Controllo nelle aree a ulteriore rischio di diffusione

Aziende da carne

Prelievo di sangue per la
ricerca del virus nelle aziende
che hanno ricevuto capi da
aree di restrizione BTV4

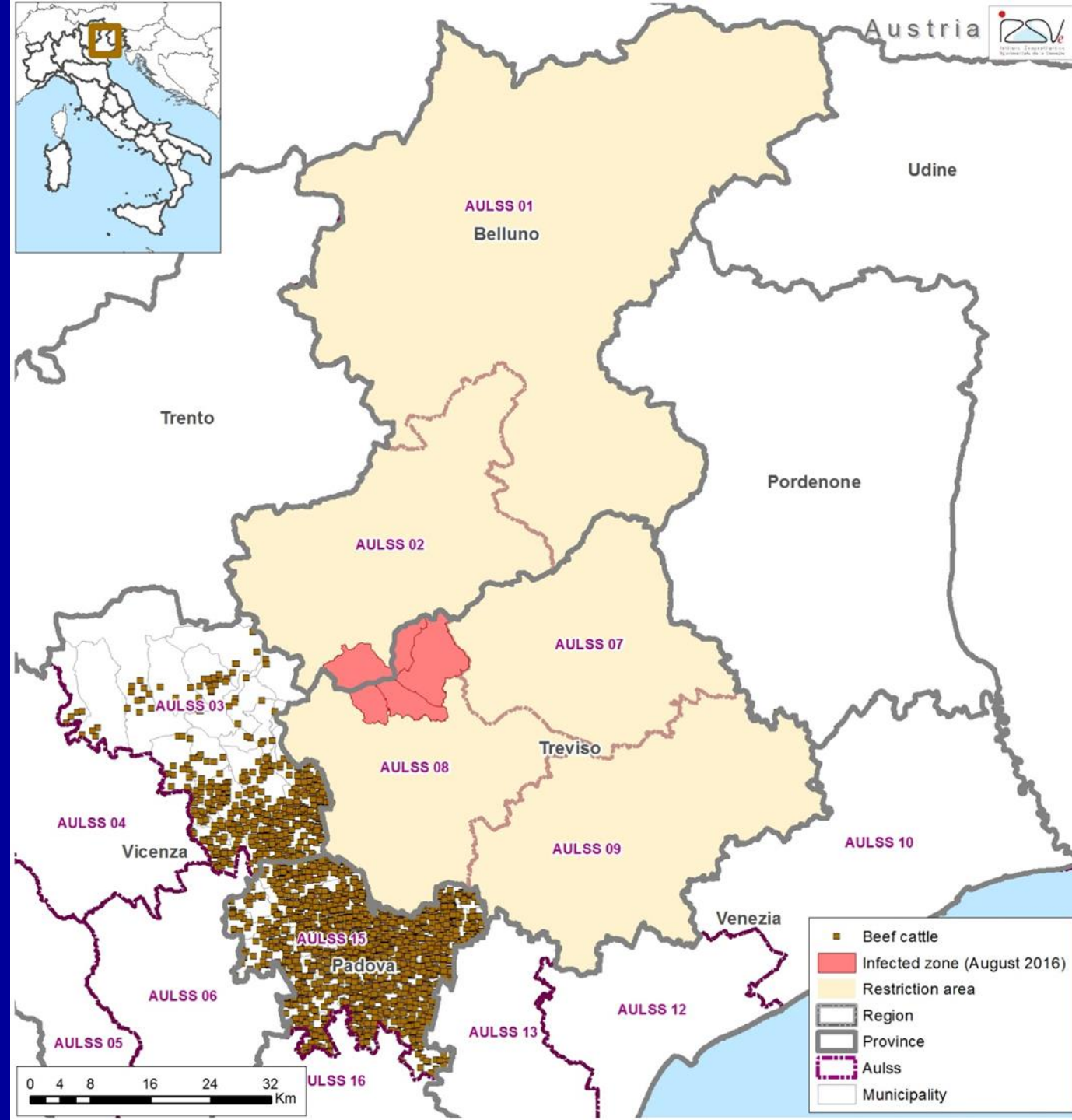

Sorveglianza entomologica (insetti vettori)

– Posizionamento di trappole

- In vicinanza dei positivi
- Sul territorio a maggior rischio

Indagine epidemiologica ipotesi di introduzione del virus BTV4

- In generale la Regione Veneto è caratterizzata dall'introduzione di un numero rilevante di capi provenienti da aree di restrizione per BTV4 (sia da Europa sia da centro sud Italia)
- In particolare il territorio situato nelle vicinanze dei focolai è caratterizzato dalla presenza di numerose aziende che introducono capi da zone di restrizione

Introduzione capi sensibili da aree di restrizione Europa

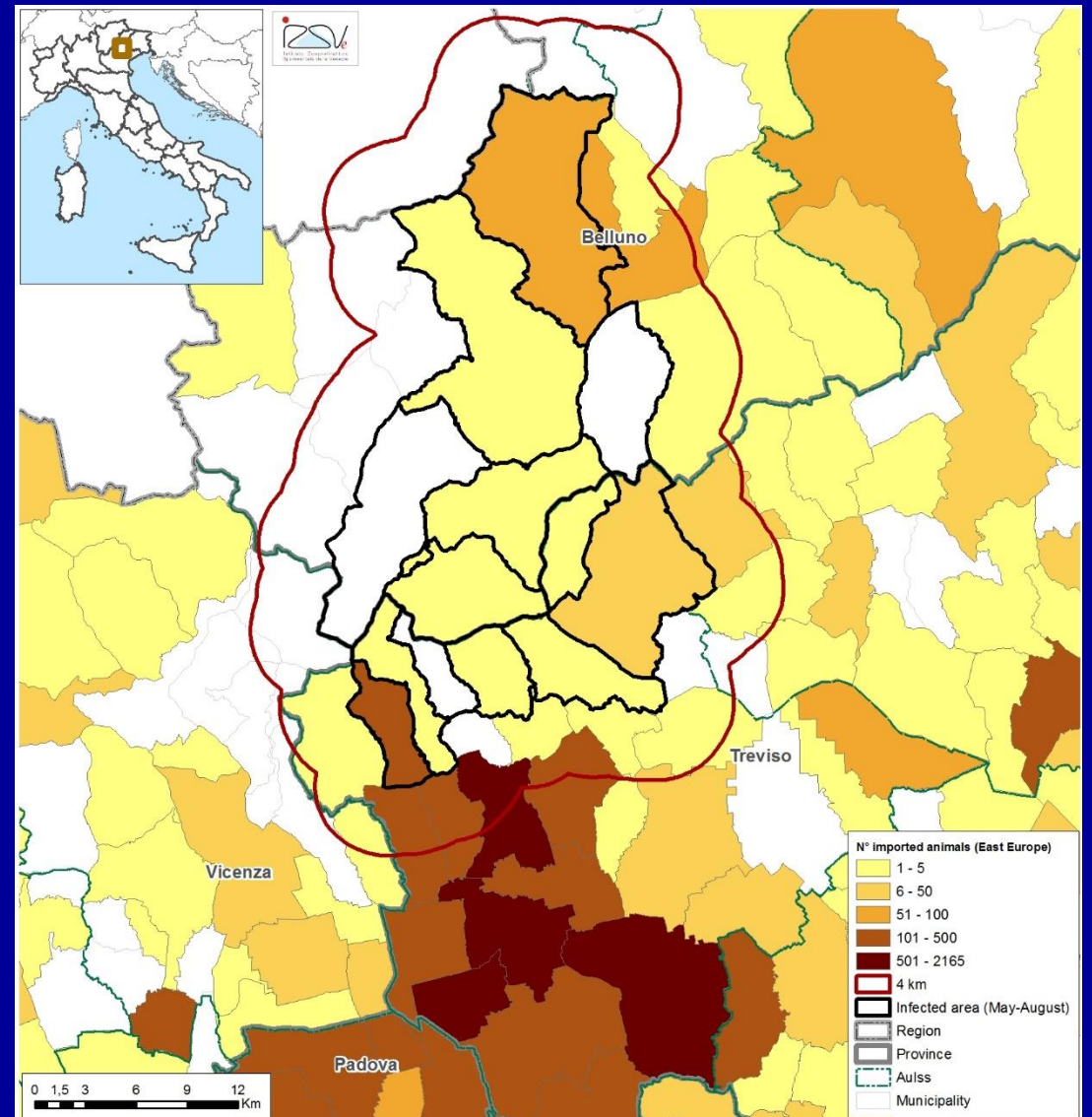
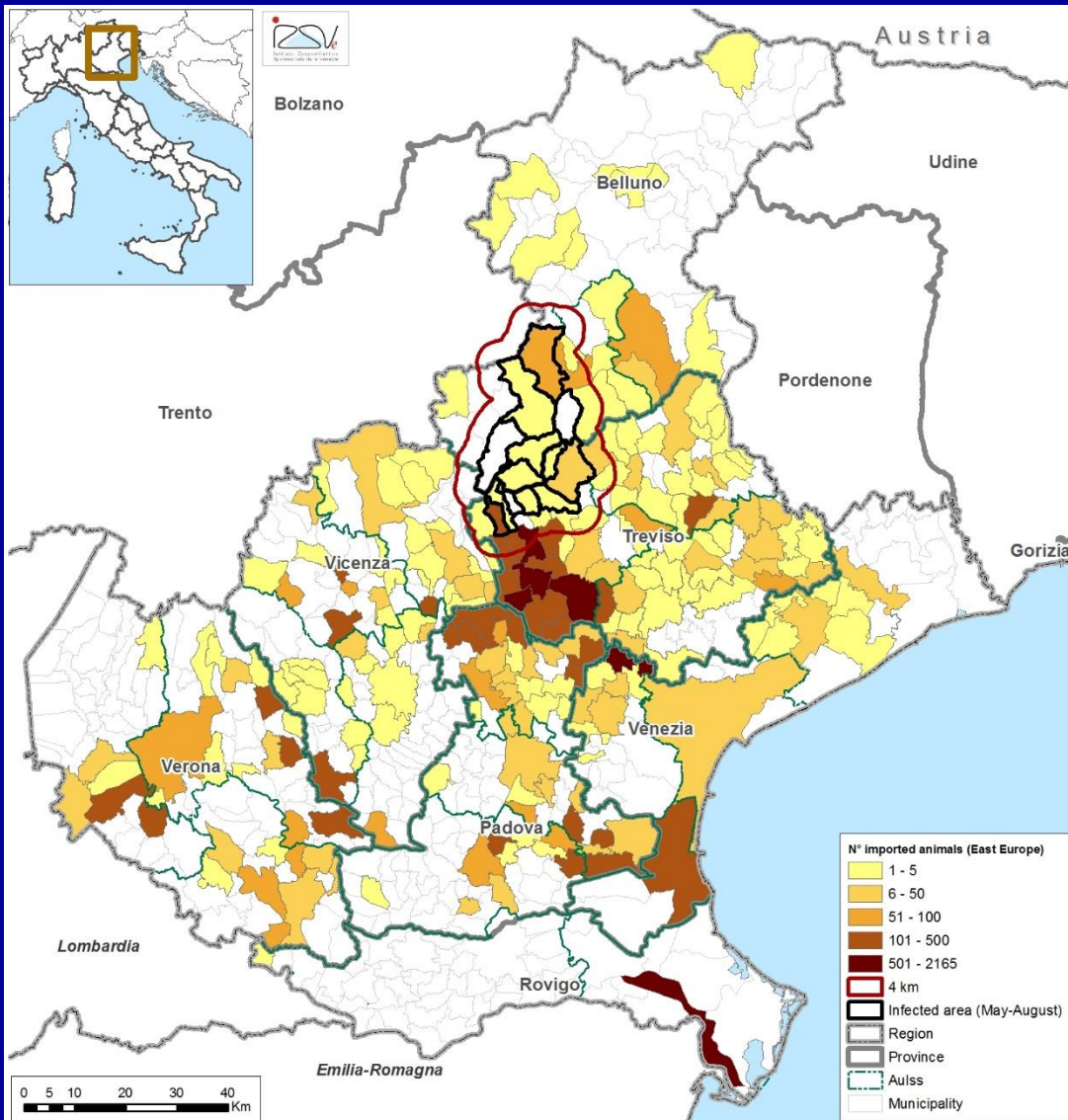

Introduzione capi sensibili da aree di restrizione centro sud Italia

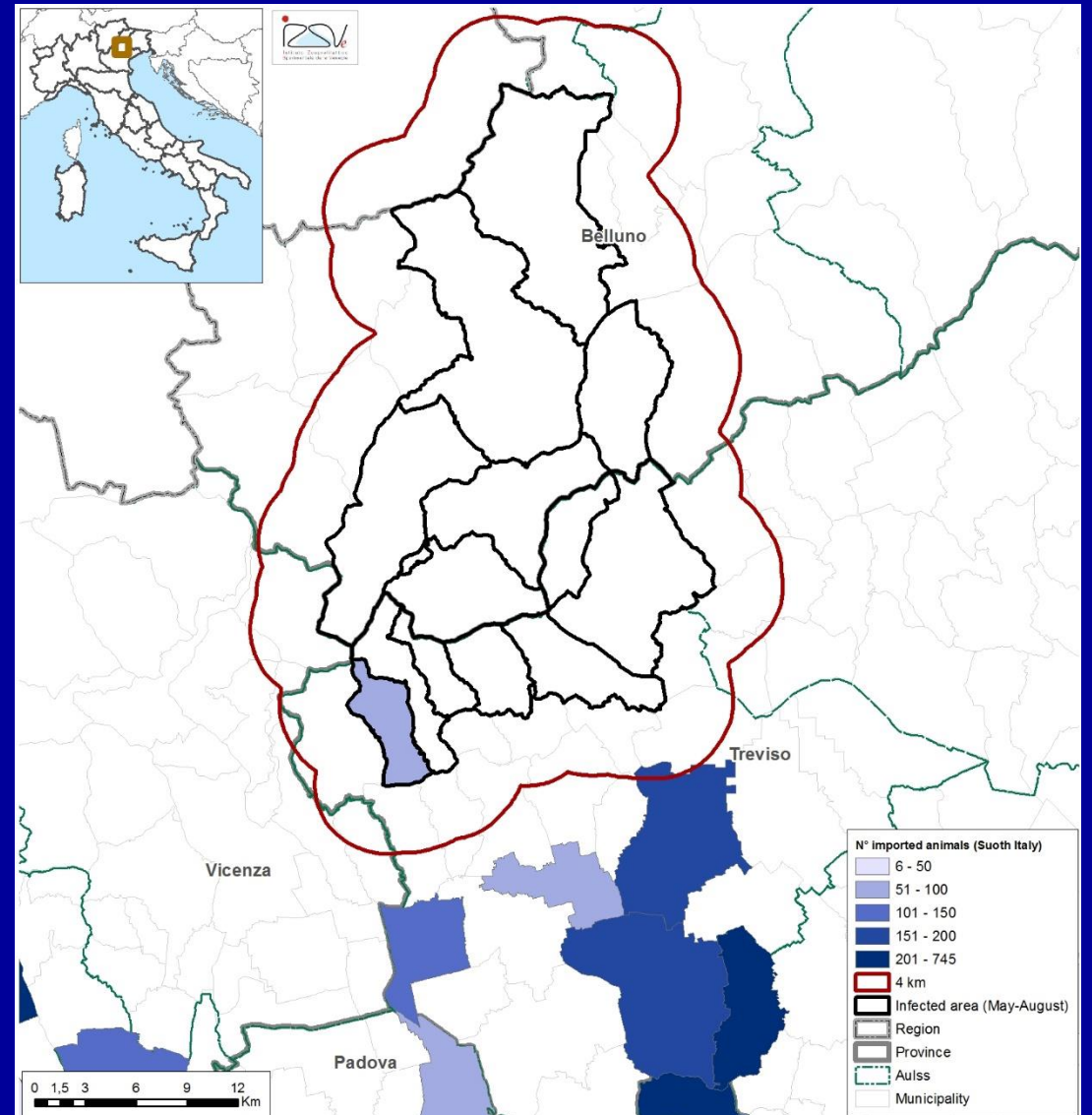
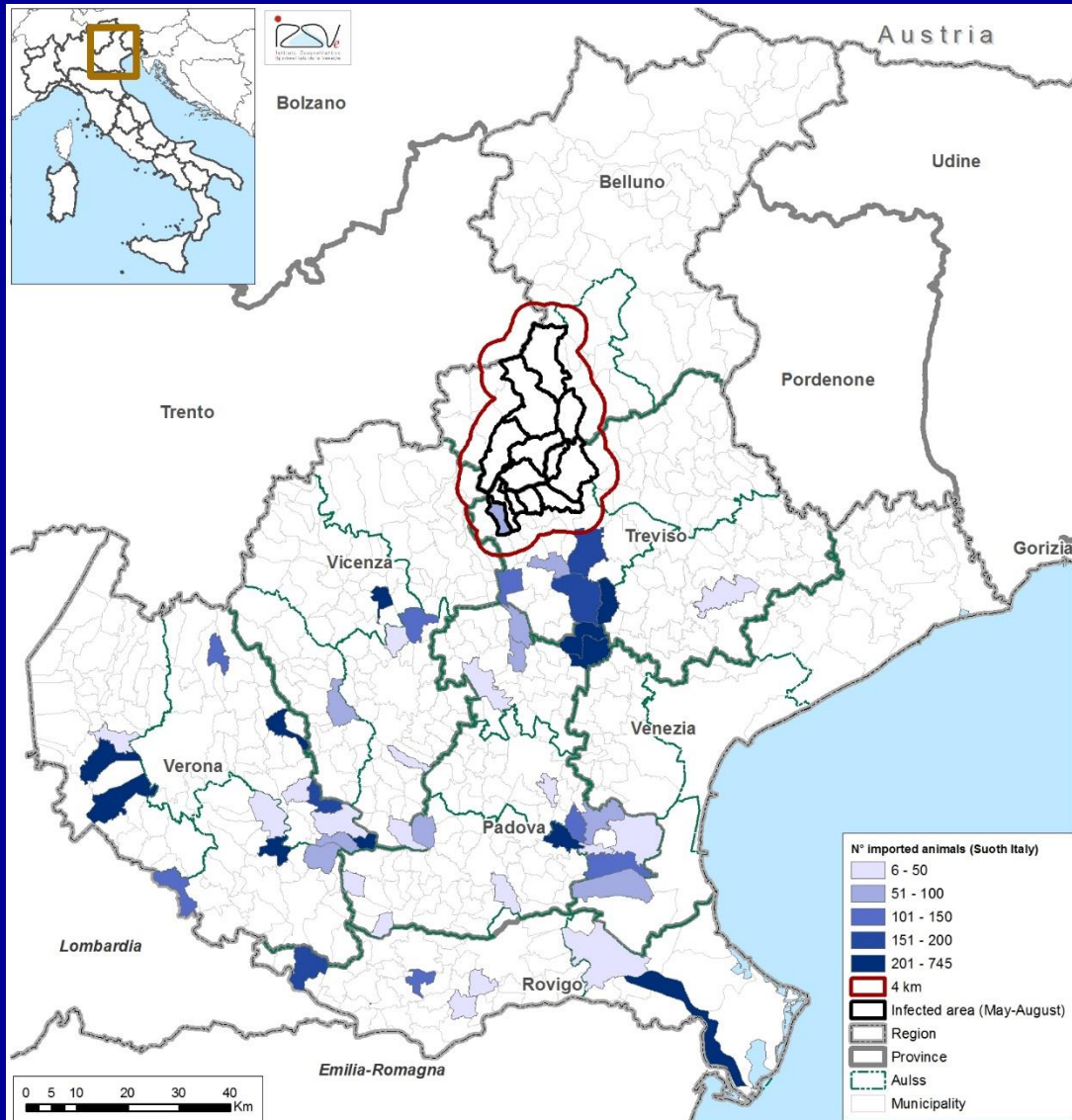

Bluetongue

Restricted zones* as of 02 September 2016

This map includes information on the bluetongue virus serotypes circulating in each restricted zone, which permits, for the purposes of Articles 7 and 8 of Regulation No 1266/2007, the identification of the restricted zones demarcated in different Member States where the same bluetongue virus serotypes are circulating.

Zone (serotypes)

- F(8)
- G (1,2,4,16)
- I(1,4)
- J (1)
- T (1,2,4,8,16)
- X (4,16)
- Z (1,16)
- A2 (1,2,16)
- A3 (4)
- A4 (1,4,8,16)
- A6 (1,4,16)

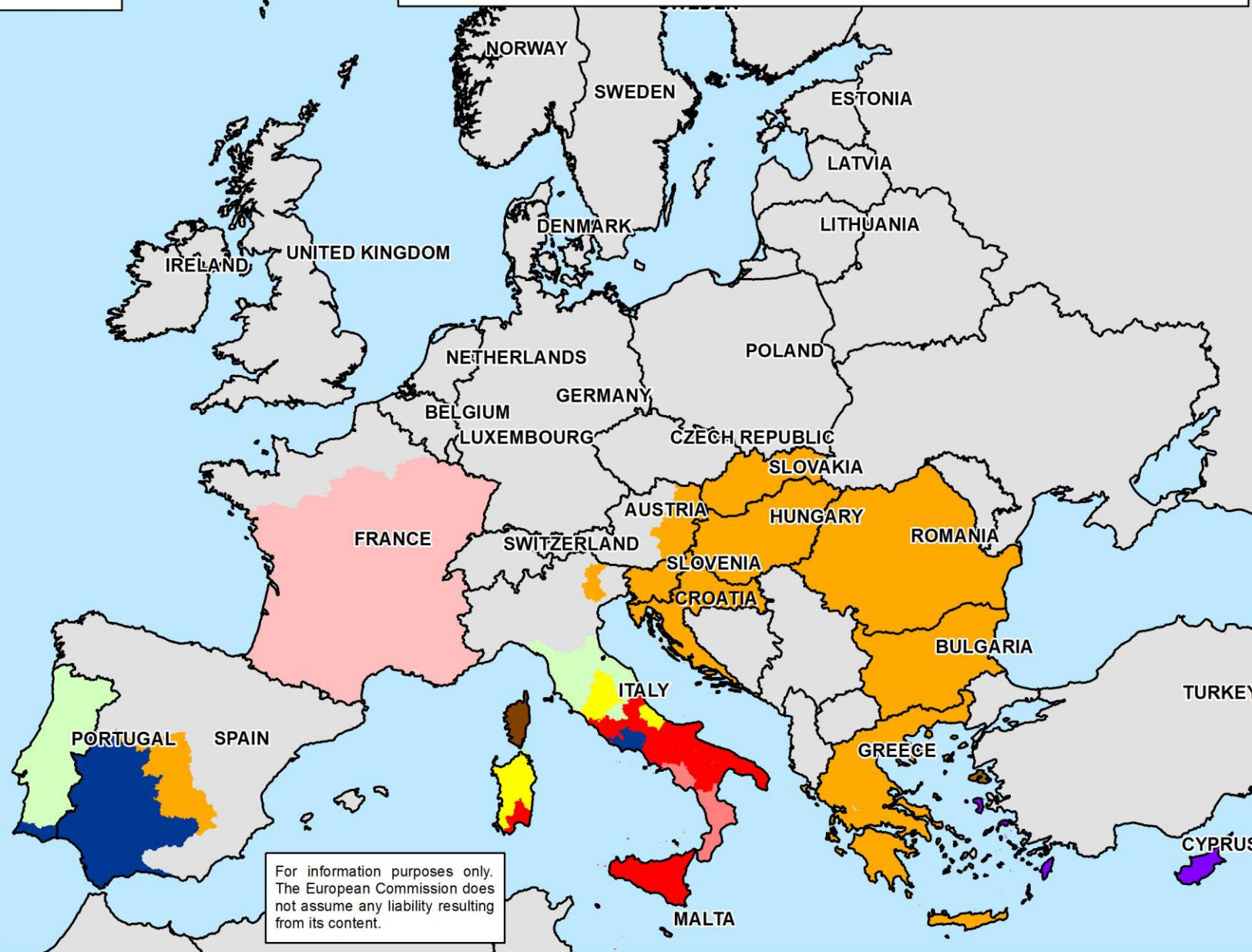

* as defined in Article 2 (d) of Commission Regulation No 1266/2007: geographic areas where surveillance and/or protection zones have been demarcated by the Member States in accordance with Article 8 of Council Directive 2000/75/EC.

For information purposes only. The European Commission does not assume any liability resulting from its content.

Indagine epidemiologica ipotesi di introduzione del virus BTV4

- Prossimità geografica con il territorio della Slovenia che è in restrizione a seguito di una positività per BTV4



Slovenia

BTV4

